

We reserve all rights in this document and its subject matter. The recipient hereby acknowledges these rights and assures the use of this document only for the purpose it was delivered. © FMS

Dieses Dokument ist unser geistiges Eigentum. Es darf ohne unsere ausdrückliche Genehmigung weder kopiert, vervielfältigt oder verwendet, noch an Dritte weitergegeben werden. Zuwiderhandlung ist strafbar und wird strafrechtlich verfolgt. Copyright reserved! © FMS

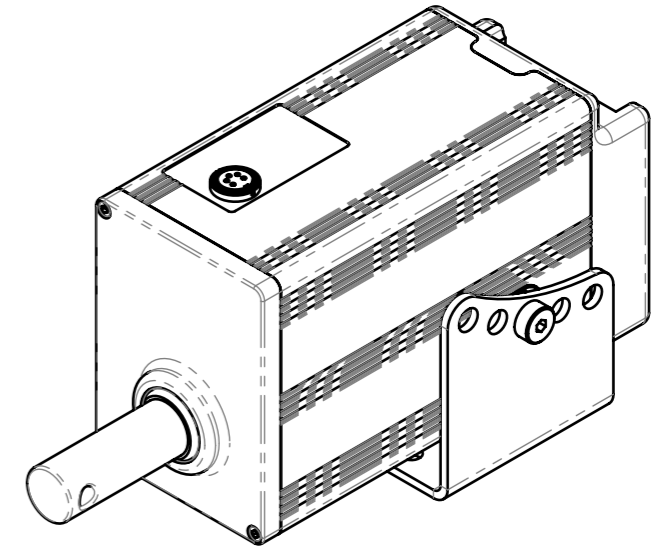
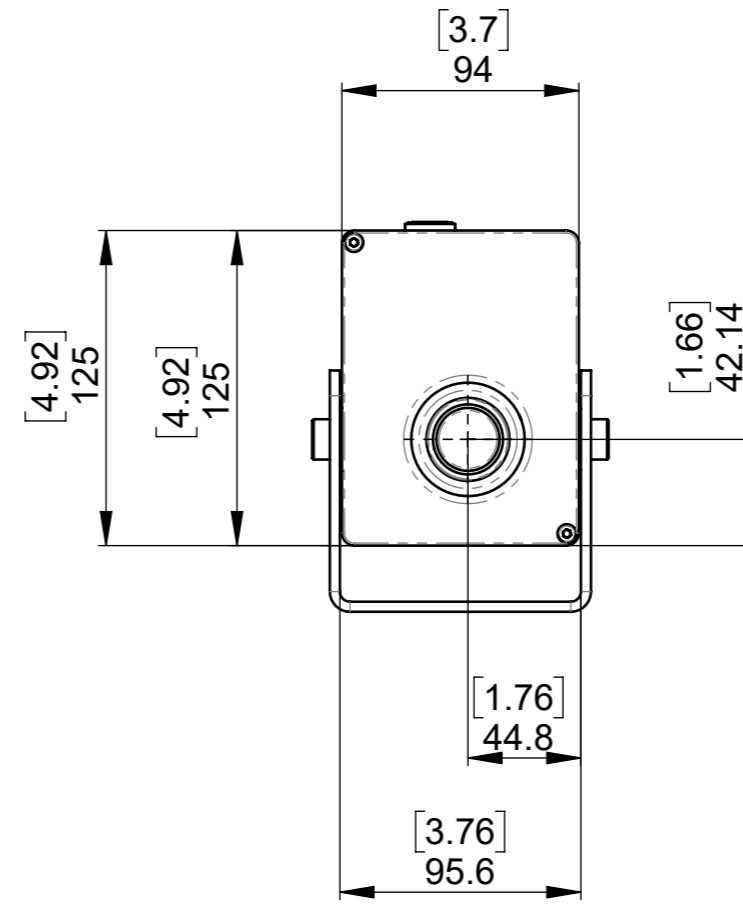
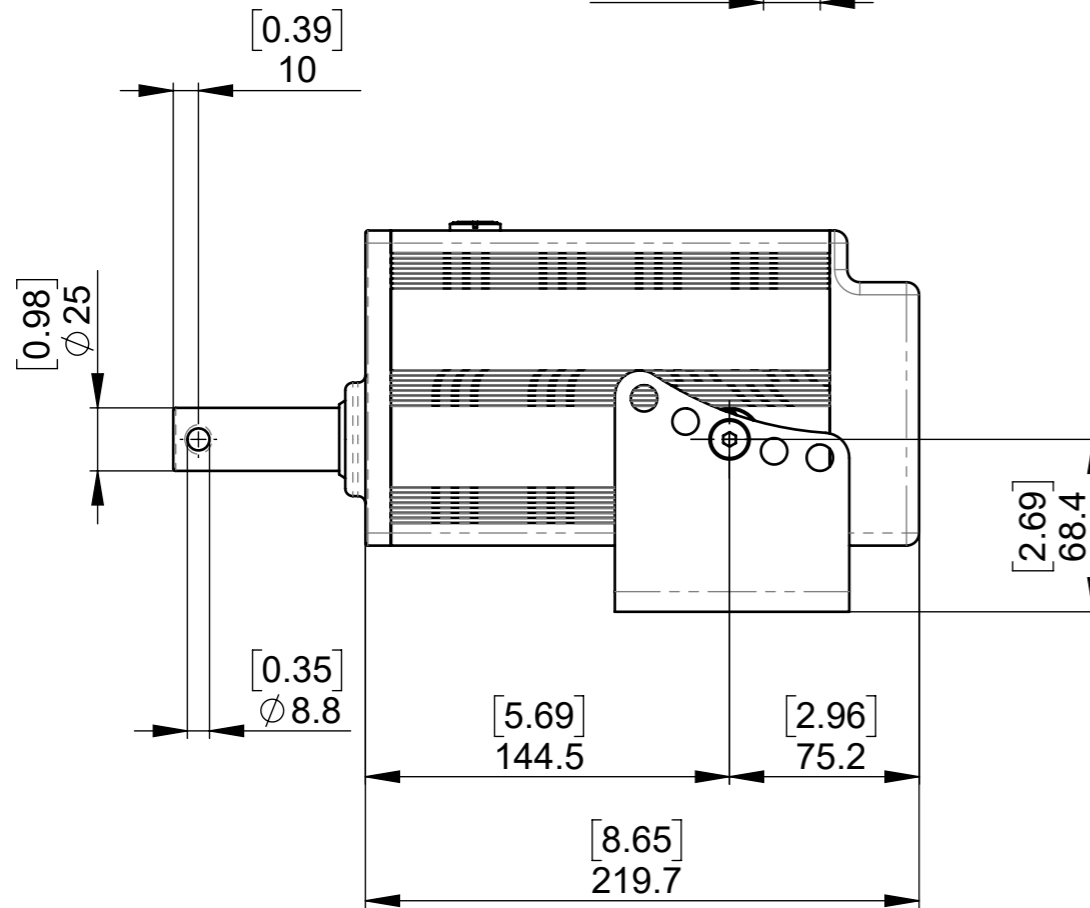
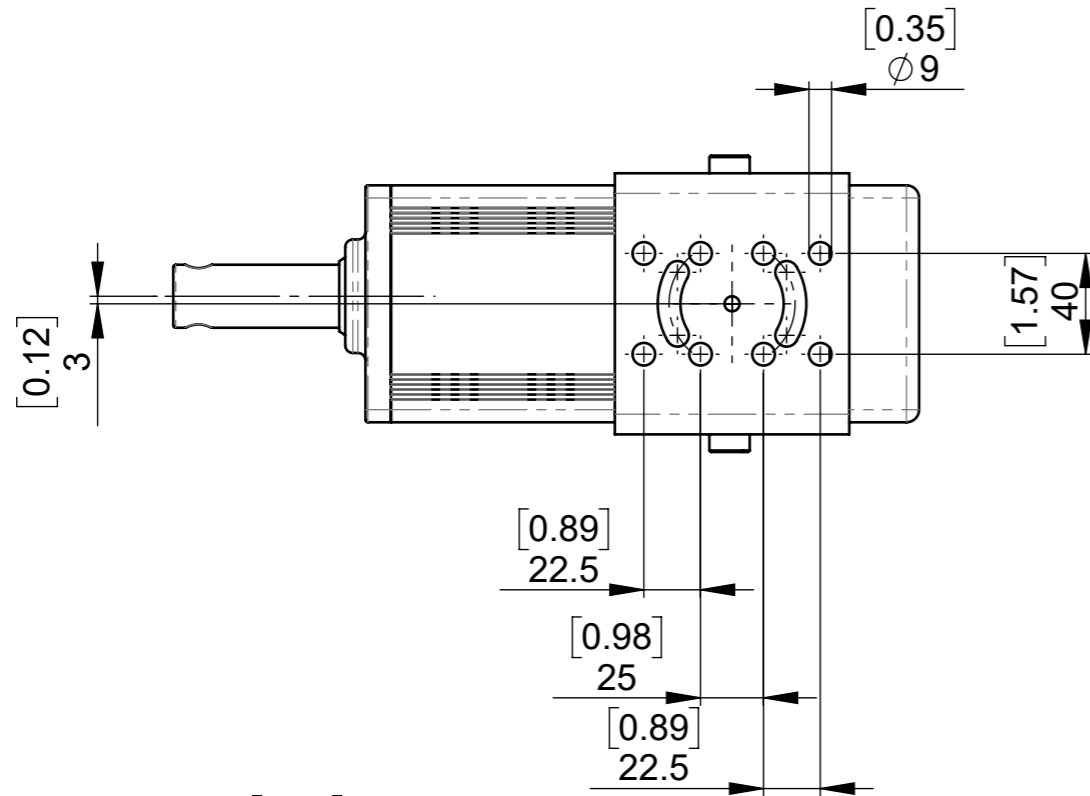

| | | | | | | | | |
|---|---|------------|----|----------------------------------|--------------|-------------|--------------------------|------------------------------|
| Änderungen | E | 18.09.2023 | DL | Optimierung nach Prototyp | Erstellt | 23.02.2023 | D.Lenz | Massstab 1:3 |
| | D | 19.07.2023 | DL | Optimierung nach Sitzung | Geprüft | | | |
| | C | 28.06.2023 | DL | Optimierung durch Produktion | Freigegeben | 11.07.2024 | D.Lenz | |
| | B | 20.06.2023 | DL | Optimierung nach Prototyp | Auftrags-Nr. | | | |
| Ohne sep. Stückliste <input type="checkbox"/> | | | | Projekt | Status | Freigegeben | | Blatt / Anz. 1 / 2 |
| Sep. Stückliste gleicher Nr. <input type="checkbox"/> | | | | PRJ-00070 Bremsantrieb mit Bosch | Ursprung | - | Format A3 | |
| Sep. Stückliste anderer Nr. <input type="checkbox"/> | | | | Artikel-Nr. - | Ersatz für | - | Revision 1 / 2 | |

| Allgemeintoleranzen für Längenmasse | | DIN ISO 2768-1 | | | | | | |
|-------------------------------------|------------------------------------|----------------|---------------|-----------------|------------------|-------------------|--------------------|--|
| Genauigkeitsgrad | Abmasse in mm für Nennmassbereiche | | | | | | | |
| | 0,5 ... 3 | > 3 ... 6 | > 6 ... 30 | > 30 ... 120 | > 120 ... 400 | > 400 ... 1000 | > 1000 ... 2000 | |
| m (mittel) | ± 0.1 | ± 0.1 | ± 0.2 | ± 0.3 | ± 0.5 | ± 0.8 | ± 1.2 | |



RTM X42.BC.BA.B.2500
Bremsregelung 2500N - Bosch Akku 18V 4Ah

Zeichnungs-Nr.
31105436 E

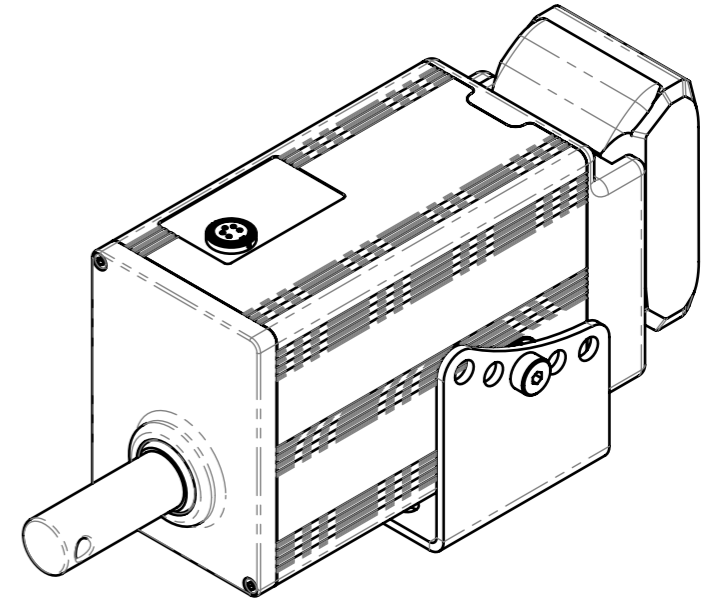
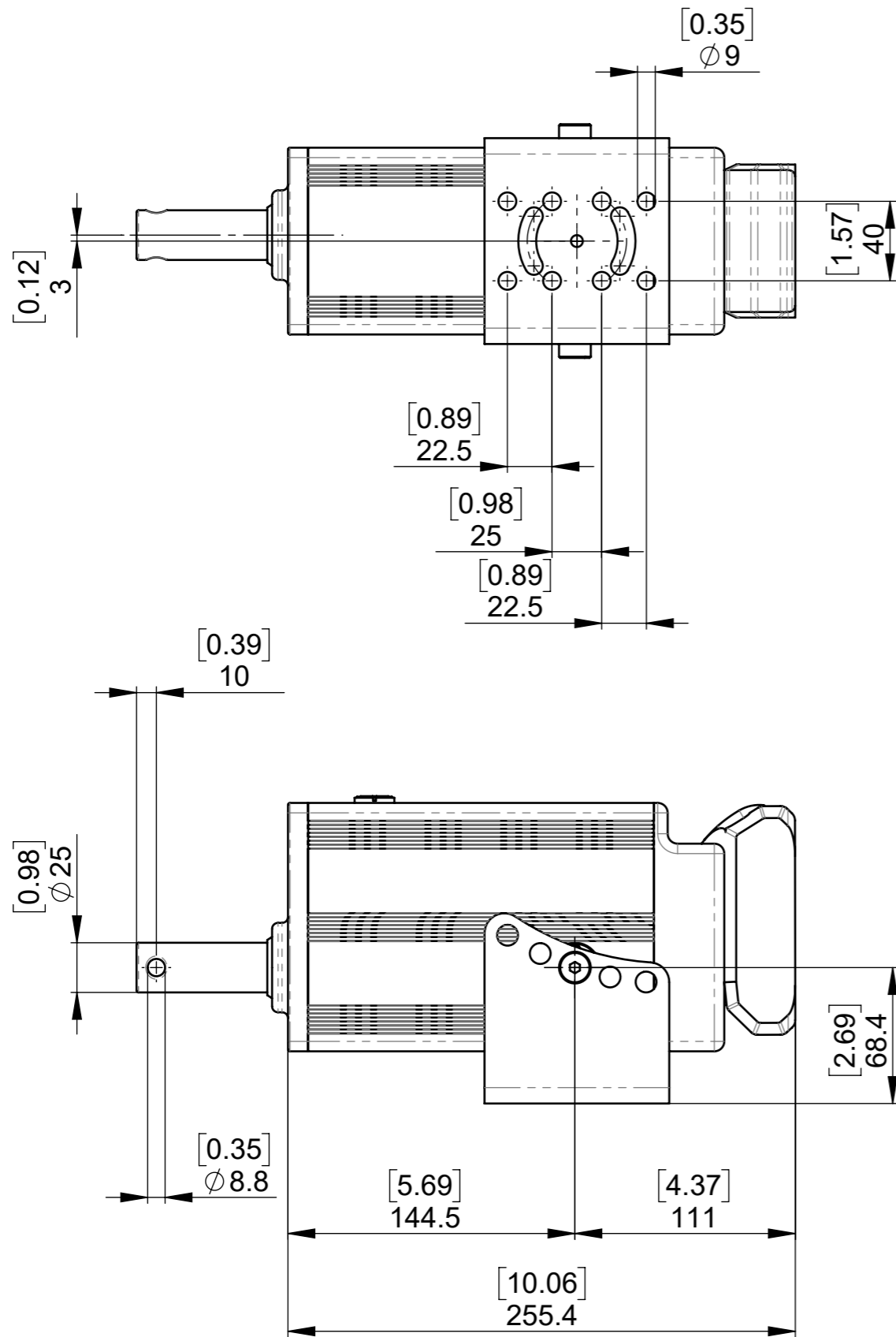

| Änderungen | E | | D | | C | | B | |
|--|-------|----|------------------------------|------------------------|-------------|--------|----------------------------|-----------------------|
| | Datum | DL | Optimierung nach Prototyp | Erstellt | 23.02.2023 | D.Lenz | Masstab | 1:3 |
| | D | DL | Optimierung nach Sitzung | Geprüft | | | | |
| | C | DL | Optimierung durch Produktion | Freigegeben | 11.07.2024 | D.Lenz | | |
| | B | DL | Optimierung nach Prototyp | Auftrags-Nr. | | | | |
| Ohne sep. Stückliste <input type="checkbox"/> Projekt | | | | Status | Freigegeben | | | Blatt / Anz. 2 / 2 |
| Sep. Stückliste gleicher Nr. <input type="checkbox"/> PRJ-00070 Bremsantrieb mit Bosch | | | | Ursprung | - | | | |
| Sep. Stückliste anderer Nr. <input type="checkbox"/> Artikel-Nr. - | | | | Ersatz für | - | | | Revision E |
| Benennung | | | | RTM X42.BC.BA.B.2500 | | | Zeichnungs-Nr. 31105436 | |
| Bremsregelung 2500N - Bosch Akku 18V 4Ah | | | | Druckdatum: 11.07.2024 | | | | |

| Allgemeintoleranzen für Längenmasse | | DIN ISO 2768-1 | | | | | | |
|-------------------------------------|------------------------------------|----------------|----------------|------------------|------------------|--------------------|--------------------|--|
| Genauigkeitsgrad | Abmasse in mm für Nennmassbereiche | | | | | | | |
| | > 3 ... 3 | > 6 ... 6 | > 30 ... 30 | > 120 ... 120 | > 400 ... 400 | > 1000 ... 1000 | > 2000 ... 2000 | |
| m (mittel) | ± 0.1 | ± 0.1 | ± 0.2 | ± 0.3 | ± 0.5 | ± 0.8 | ± 1.2 | |



RTM X42.BC.BA.B.2500
Bremsregelung 2500N - Bosch Akku 18V 4Ah

Zeichnungs-Nr.
31105436 E